KORTESA

GPS N40.25828/E23.50129

200m APARTMAN NP, 1 SPRAT

Kuća Kortesa nalazi se u neposrednoj blizini šetališta i plaže u mestu Psakudija. Na udaljenosti od oko 200m od mora, kuća je okružena zelenilom. U ponudi su apartmani, od kojih se dva nalaze u niskom prizemlju, a preostala dva u visokom prizemlju. Sobe imaju pogled na dvorište. Kuća ima TV, WiFi i klima uređajima čije je korišćenje uključeno u cenu.

LOKACIJA/POLOŽAJ KUĆE: ●●●●◐
ODNOS CENA/KVALITET: ●●●●◐
UDOBNOST: ●●●●◐
DOMAĆIN: ●●●●●

3D TURE
1 1/4 APP
3 1/3+1 APP NP

4.60

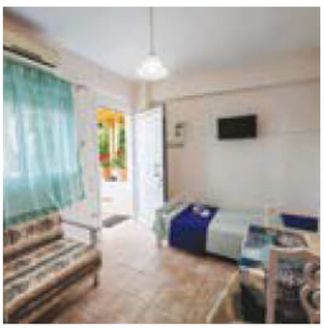

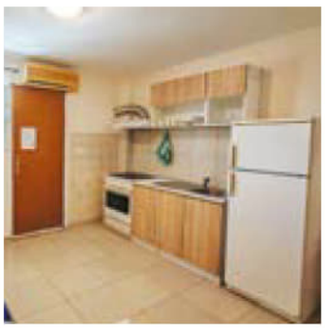

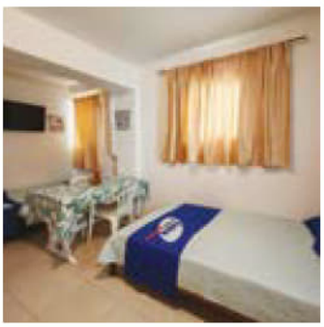

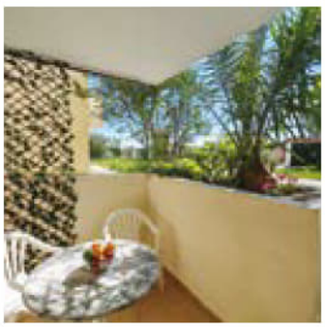

APARTMAN
br. 1, 2 I sprat
br. 3, 4 nisko prizemlje

BELEŠKE