ALEXANDROS

GPS N40.09920/E23.97804

250m | STUDIO | APARTMAN | P,1,2 SPRAT | JUL-AVG | INFO

Nalazi se u starom delu Sartija na uzvišenju blizu crkve, na oko 250m od gradske plaže i od najbližih uvala. Na samo 120m od centra, a opet daleko od buke i vreve. U ponudi su studiji za 2-4 osobe, kao i apartmani za 4-5 osoba koji imaju prostrane terase, a neki od njih imaju panoramski pogled na more i ceo Sarti. Posebno ističemo komforne apartmane za 5 osoba na spratu sa pogledom na more i dve terase. Kuća ima WIFI, SAT TV kao i klima uređaje čije je korišćenje uključeno u cenu u julu i avgustu

LOKACIJA/POLOŽAJ KUĆE: ●●●◐○
ODNOS CENA/KVALITET: ●●●●●
UDOBNOST: ●●●●◐
DOMAĆIN: ●●●●●

3D TURE
- **2B** 1/3+2 APP DM
- **5B** 1/3 STUDIO DM
- **3A** 1/2 STUDIO
- **6** 1/5 APP

4.66

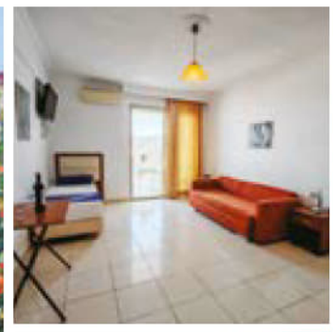

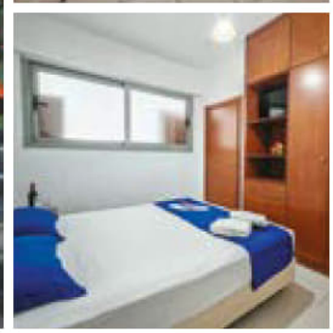

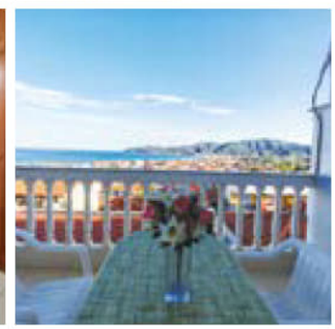

STUDIO
- br. 3a prizemlje
- br. 5a ulica
- br. 9, 14 I sprat
- br. 8 (kreveti na sprat) I sprat

STUDIO DM
- br. 3b, 5b II sprat

APARTMAN
- br. 6, 11, 15 I sprat
- br. 2a, 2b DM 2 terase III sprat

APARTMAN DM
- br. 1 III sprat
- br. 4 II sprat

Napomena: Spratnost se odnosi na položaj terase.

BELEŠKE