KARAJANIS

Paradiso plaža

GPS N40.1003682/E23.7777078

180m APARTMAN P,1 SPRAT

Nalazi se na oko 180m od Paradiso plaže u neposrednoj blizini kuća Dioskuri i Triton, a na 800m od centra Neos Marmarasa. Apartmani se nalaze u prizemlju i na prvom spratu. Kuća ima SAT TV, signal za besplatno korišćenje bežičnog interneta i klima uređaje čije je korišćenje uključeno u cenu. Svakom apartmanu pripada jedno parking mesto.

LOKACIJA/POLOŽAJ KUĆE: ●●●●◐ UDOBNOST: ●●●●◐

ODNOS CENA/KVALITET: ●●●●◐ DOMAĆIN: ●●●●◐

4.65

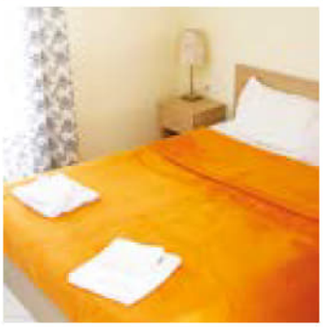

APARTMAN

br. 1 (kreveti na sprat) prizemlje | br. 4, 5 (kreveti na sprat) I sprat

BELEŠKE