



INFORMACIJA ZA GOSTE KOJI KORISTE SOPSTVENI PREVOZ

# SARTI

telefon predstavnika:  
0030 693 4180 999

## DOKUMENTACIJA ZA VAŠE PUTOVANJE

(molimo Vas da proverite pre polaska na put)

- Vaše biometrijske pasoše
- Polisu zdravstvenog osiguranja
- Zeleni karton za automobil
- Ovlašćenje za upravljanje vozilom (ukoliko vozilo nije vaše)
- Voucher za letovanje

**PUTARINA** u jednom pravcu SRBIJA do graničnog prelaza Preševo/Tabanovce  
Srbija - 2450 dinara (iz Subotice)  
Srbija - 2010 dinara (iz Novog Sada)  
Srbija - 1720 dinara (iz Beograda)  
Severna Makedonija - 500 denara (oko 8 eur)  
Grčka - oko 4 eur

## GRANIČNI PRELAZI

- Granični prelazi između Srbije i Severne Makedonije  
Preševo/Tabanovci Prohor Pčinjski
- Granični prelazi između Severne Makedonije i Grčke  
Gevgelija/Evzoni Dojran

## VAŽNE INFORMACIJE

Konzulat Republike Srbije radnim danima od 09 do 15h  
Adresa: ulica Komninon 4, Solun  
(između ulica Tsimiski i Niki)  
Tel: +302310 / 244-265, 244-266

**BANKOMAT** - pored autobuske stanice

**APOTEKA** - u centru mesta 10-14h i 18-22h

## ZDRAVSTVENE USTANOVE

Sarti - ORDINACIJA opšte prakse nalazi se pored agencije, preko puta velikog parkinga, 10-14h i 18-22h  
Poziv za hitne slučajeve: 0030 693 418 09 99  
Agios Nikolaos - hitna pomoć  
Polgiros - bolnica

## PUTOKAZI:



Thessaloniki

1. Po ulasku u Grčku pratite znakove za Solun (Thessaloniki)



Periferiakos Odos

2. Pre ulaska u Solun, a posle nadvožnjaka, skrenite na levo za Ring road (Periferiakos odos). Obidite Solun preko Ring road-a (obilaznica oko Soluna).



Halkidiki

3. Sa Ring road-a se odvojite za Halkidiki i napuštate obilaznicu blagim skretanjem u desno, a zatim se prestrajte u levu saobraćajnu traku



Nea Moudania

4. Sa Vaše desne strane æe se naći Careffour - shopping centar, idete samo pravo i pratite putokaze ka mestu Nea Moudania (Νέα Μουδανιά)



Sithonia

5. Prolazite skretanje za mesto Nea Moudania i nastavljate do nadvožnjaka, posle koga skrećete na desno za Sitioniju



Nikiti

6. Idete u pravcu mesta Nikiti



Sarti



7. U krivini gde se na desno odvaja put za Neos Marmaras, Vi nastavljate pravo ka Sartiju. Od mesta Nikiti čeka vas još oko 40km puta. Zbog krivina računajte da će Vam za deonicu trebati oko 60 minuta



8. Sarti ima pet ulaza, savetujemo Vam da uđete na četvrtom skretanju kod ulaz D. Idite do plaže, skrenite levo i idite do velikog parkinga - agencija Sithon Travel i Astra Travel

KORISNE INFORMACIJE

## SARTI

### PREDSTAVNICI U SARTIJU

Po dolasku u Sarti molimo Vas da se javite predstavniku Astra Travel-a koga možete kontaktirati na: +30 693 4180 999  
Tokom vašeg boravka predstavnici će dežurati u agenciji kod velikog parkinga u sledeća vremena:  
Prepodne 10:00-13:00, Popodne 18:00-21:00  
Van ovog vremena predstavnika uvek možete kontaktirati putem call centra: +306934180999

### ULAZAK I IZLAZAK IZ APARTMANA

Ulazak u apartmane je posle 15h. Napuštanje apartmana je poslednjeg dana u 09.30h (vreme od 09.30 -15h je potrebno da se sobe generalno očiste).

**NAPOMENA:** Podsećamo Vas da u većini apartmana nema peškira te je potrebno da ih donesete.

### UPOZNAJTE MESTA I ORGANIZOVANI IZLETI

Prvog dana Vašeg boravka biće organizovano upoznavanje mesta Molimo Vas da se kod predstavnika informišete o vremenu organizovanja šetnje dobrodošlice. Prilikom šetnje bićete informisani o popustima koje obezbeđuje kartica Astra Travel-a (kartice dobijate na šetnji) kao i o fakultativnim izletima tokom Vašeg boravka.

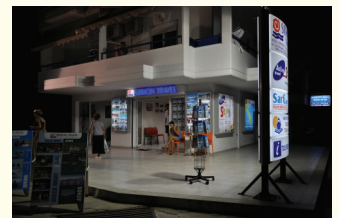

KUĆE U MESTU SARTI:

MAPA SARTIJA

Afroditis 1	Berlin 12	Laura 25	Sartios 37
Agnadi 2	Chrissula 13	Maria 26	Sirmatenia 38
Akis 3	Dimis 14	Marina 27	Spanos 39
Akis new 4	Dina 15	Ostraco 28	Stavrula 40
Alexandros 5	Elena 16	Panorama 29	Stavrula garden 1 41
Amalia studios 6 (ex Dora garden)	Ellinikon lux 17	Panorama beach 30	Stavrula garden 2 42
Aristotelis 7	Fotis 18	Paralikas 31	Stelios 43
Asteria/Asteria new 8	Ilias 19	Paris 32	Stelios Maria 44
Avli 9	Jakov 20	Platia 33	Sunshine 45
Avra 10	Janis 21	Renia 34	Talizeti 46
Babis 11	Jordan 22	Renia garden 35	Vasso new 47
	Kostas 23	Sarti Inn 36	
	Lambros 24		

ŽELIMO VAM SREĆAN PUT I PRIJATAN BORAVAK!!!



U POVRATKU ZA SRBIJU  
Pratite znake za evzoni i Skoplje  
(prikazano ispod)

